

**SCHÉMA DIRECTEUR D'AMÉNAGEMENT ET DE DÉVELOPPEMENT  
DU GOUVERNORAT DE JENDOUBA A L'HORIZON 2030  
ZOOM DE : L'AGGLOMERATION URBAINE DE BOUSALEM-ERROUMANI**

REPUBLIQUE TUNISIENNE  
MINISTRE DE L'EQUIPEMENT, DE L'HABITAT  
ET DE L'AMENAGEMENT DU TERRITOIRE  
DIRECTION GENERALE DE L'AMENAGEMENT DU TERRITOIRE

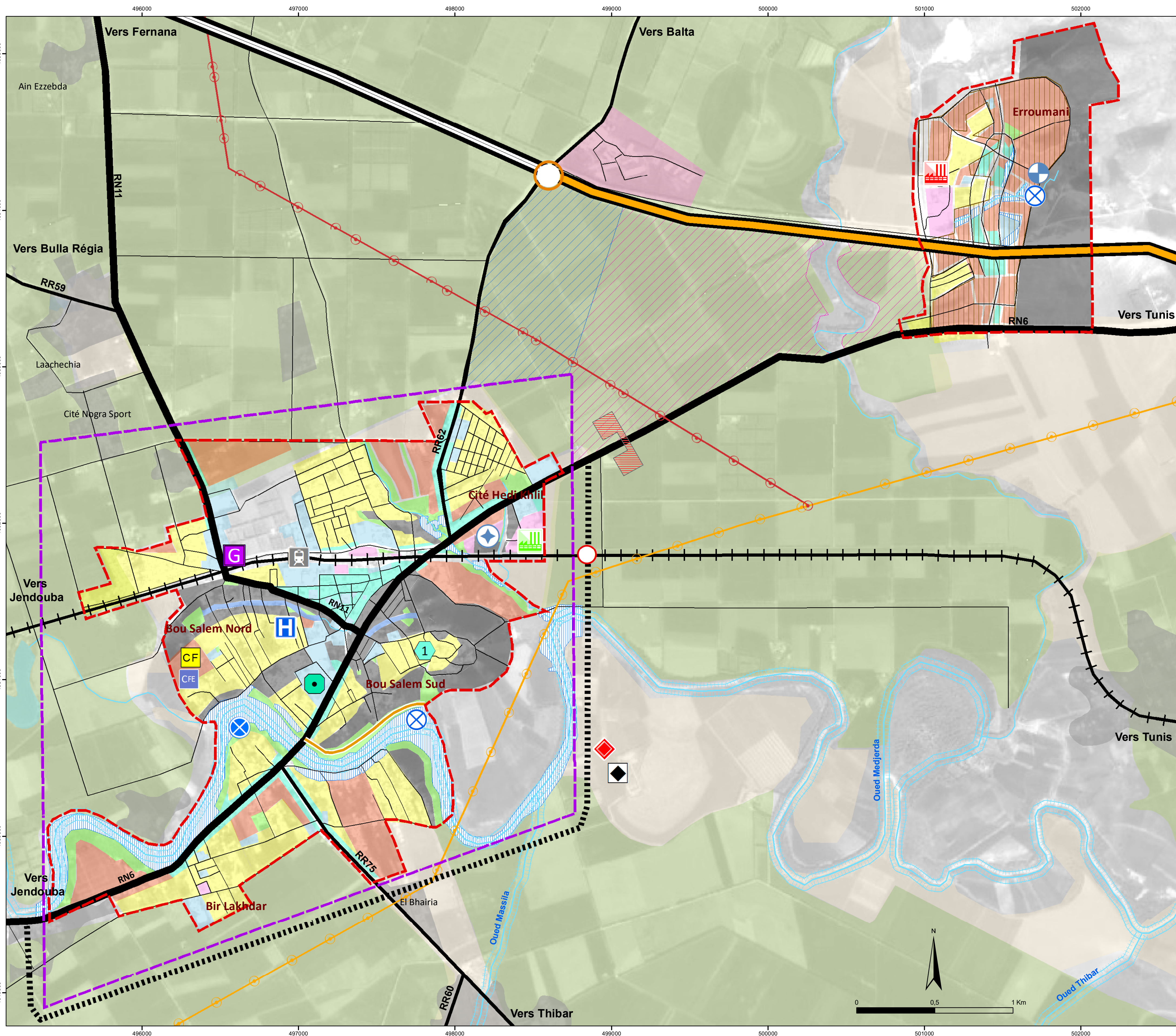

**Existants et actions programmées**

Existant	Projeté
	<b>Equipements</b>
	Hôpital local à promouvoir en hôpital régional
	Zone industrielle
	Station d'épuration (extension)
	Protection de la ville contre les inondations
	Gare ferroviaire à réhabiliter
	Pôle industriel et technologique spécialisé en agro-alimentaire
	Pôle de formation professionnelle
	Centre socio-culturel pour la femme et l'enfant
	Centre de formation et de promotion de l'emploi indépendant
	Gare routière terrestre
	Stade de sports
	Décharge contrôlée régionale (pour les 2 gouvernorats Jendouba et Beja)
	Centre de transfert des déchets solides
	<b>Protection des terres agricoles (CPTA)</b>
	Zone d'interdiction PPI (restructuration, remembrement et réhabilitation)
	Zone de sauvegarde (protection)
	Groupement rural
	<b>Zoning du PAU</b>
	Zone d'activités
	Zone d'équipements publics
	Zone d'habitat
	Zone polyfonctionnelle
	Zone verte
	Zone à réglementation particulière
	Zone de servitude
	<b>Aménagement urbain</b>
	Extension du PAU : équipements, habitat et zones polyfonctionnelles
	Périmètre de réserve foncière pour l'habitat
	Périmètre de réserve foncière pour l'industrie
	Périmètre d'intervention foncière (AFH), S=80 ha
	Programme de réhabilitation et d'intégration
	Aménagement de l'entrée de la ville
	Aménagement des lits d'oued
	Limite du PAU
	Limite du périmètre des zones requérant la révision du PAU
	<b>Infrastructures</b>
	Autoroute
	Voie d'évitement
	Route nationale à renforcer
	Route régionale à aménager
	Route locale à aménager
	Voie ferrée à moderniser (électrification)
	Gazoduc
	Echangeur
	Pont de franchissement
	Digue de protection contre les inondations
	Canal projeté de 30 mètres (PAU)

Source : Zoning du plan d'aménagement urbain de Bousalem et du plan d'aménagement urbain d'Erroumani de 2009